



DECYZJE WYPLÝWAJĄCE Z DANYCH

Przykłady.

Anna Dwurnik, Agnieszka Michta
Biuro ds. Inteligentnego Zarządzania
Zrównoważonym Rozwojem – Smart City

FORUM DANYCH MIEJSKICH
13-14.06.2023 Warszawa



Integrator
Danych
Miejskich



IRMiR
INSTYTUT
ROZWOJU MIAST
I REGIONÓW





Nie da się świadomie zarządzać miastem **bez aktualnych i wiarygodnych danych o mieście i o zjawiskach czy aktywnościach, które zachodzą w jego granicach (i często poza nimi).**

Kluczem do sukcesu w zarządzaniu zintegrowanym rozwojem jest

INFORMACJA
O FUNKCJONOWANIU
WSZYSTKICH
OBSZARÓW MIASTA

INFORMACJA
W
ZINTEGROWANYM
ZARZĄDZANIU
MIASTEM

MIEJSKI SYSTEM INFORMACJI PRZESTRZENNEJ PLATFORMĄ **INTEGRACJI W PROCESACH DECYZYJNYCH**



MIEJSKI SYSTEM INFORMACJI PRZESTRZENNEJ W KIELCACH 2023

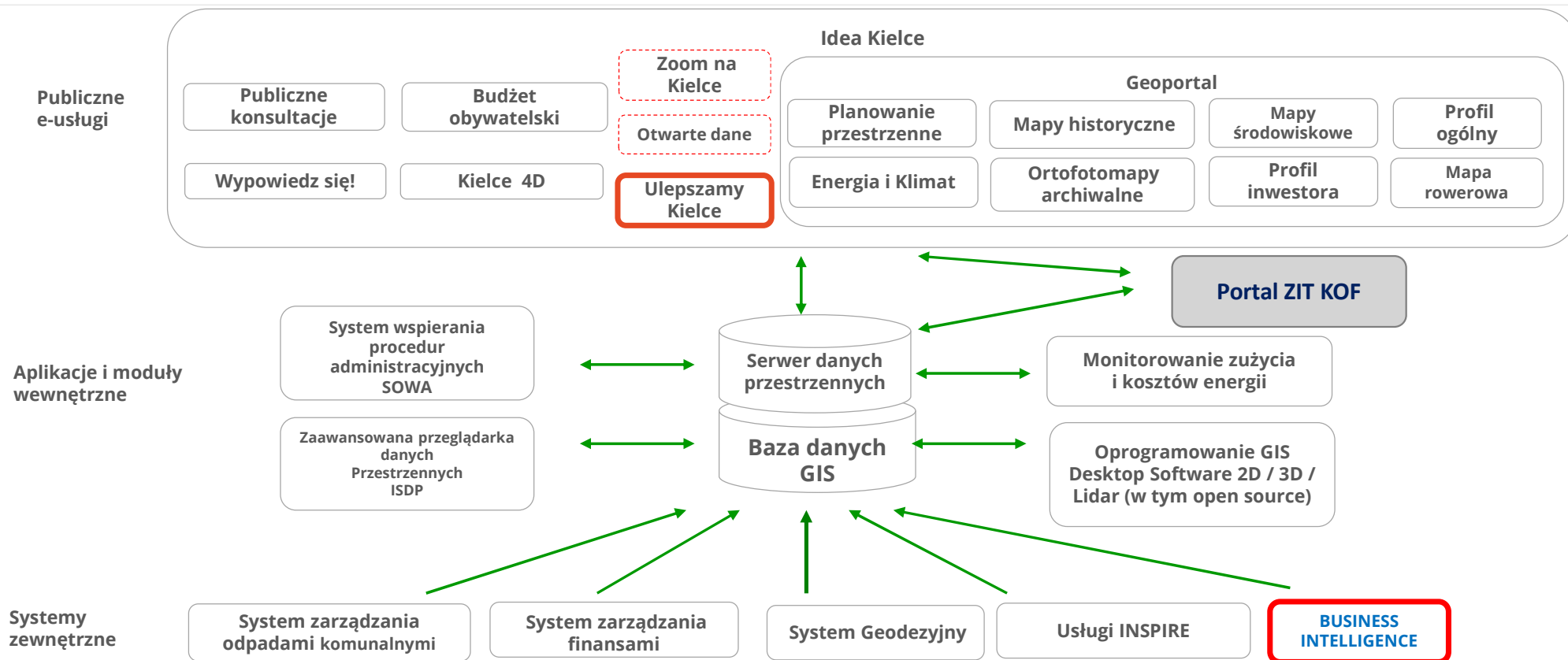

PODSTAWOWE INFORMACJE W JEDNYM MIEJSCU

POŁĄCZENIE Z REJESTRAMI:

- GMINNĄ EWIDENCJĄ ZABYTKÓW
- DZIENNIKAMI BUDOWY
- WYKAZEM DANYCH O ŚRODOWISKU
- EWIDENCJĄ LUDNOŚCI

The screenshot displays a software interface for land management. The main window, titled "Sprawa nr.syst: 10863/10 NR: AU.III.73532-6-80/10, temat: Dąbrowa II", shows a table of objects available in the warehouse and assigned to the case. The table has columns for "Identyfikator", "Obiekt zajęty", "Obiekt powiąz.", and "Uwagi".

Identyfikator	Obiekt zajęty	Obiekt powiąz.	Uwagi
266101_1.0007.2472	<input checked="" type="checkbox"/>	<input type="checkbox"/>	
266101_1.0007.2473	<input checked="" type="checkbox"/>	<input type="checkbox"/>	

Below the table, there is a "Szczegółowe dane wskazane" section with fields for "Numer" (2472), "Jedn. ewid." (KIELCE), "Obręb" (10107), "Arkusz", "Identyfikator" (266101_1.0007.2472), and "Nr KW" (KW KI1L/00129417/3). A table below lists the owner: "ROLNICZA SPÓŁDZIELNIA PRODUKCYJNA W MA..." with "WŁASNOŚĆ" and "UDZIAŁ" of 1/1.

An "Informacje o planach" dialog box is open, showing details for "Plan:Dąbrowa" with fields for "Identyfikator działki", "Nr uchwały RM", "Inf. n/t opublikowania", and "Symbole przeznaczenia".

A map window shows a street grid with a yellow highlighted area and a green highlighted area.

A "Lista znalezionych spraw/gmin" window shows a search results table:

Znacznik	Data rozpoc.	Data zakon.	Nr Systemowy	Temat	Typ	Rejestry	Nr w rejestrze	Nr decyzj	Zabójcz w rej.
	2010-11-03		10863/10	Dąbrowa II	Powołanie na budowę	AU.III.73532	AU.III.73532-4-80/10		skłownik
	2009-11-27	2009-11-27	95109	Wzrostek o wydanie wykopu i wykopu z obowiązkowego przep.	Wzrostek o wydanie wykopu	BP.III.73271	BP.III.73271-187199		wydawcy

PROCES INWESTYCYJNY

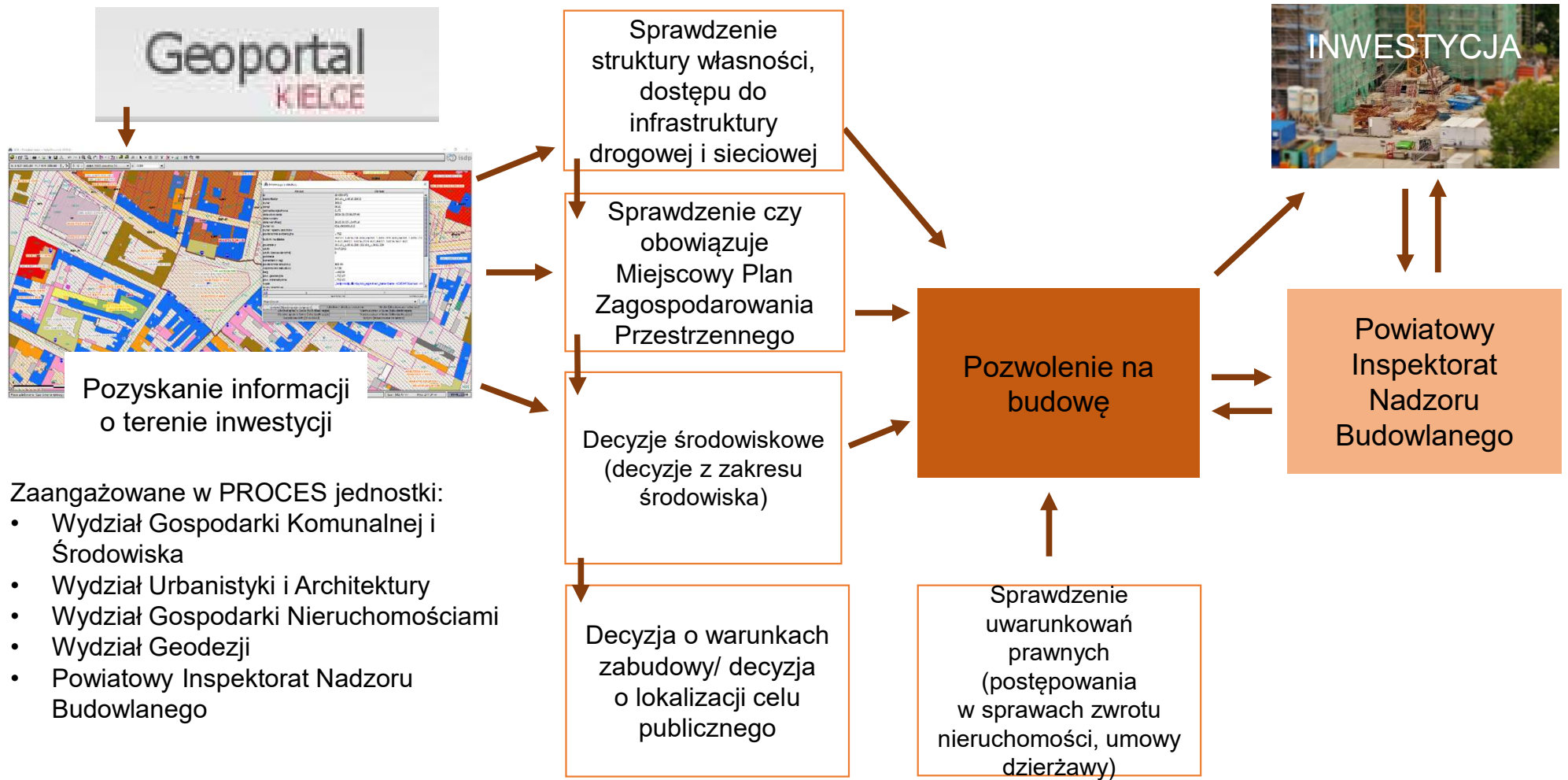

Zaangażowane w PROCES jednostki:

- Wydział Gospodarki Komunalnej i Środowiska
- Wydział Urbanistyki i Architektury
- Wydział Gospodarki Nieruchomościami
- Wydział Geodezji
- Powiatowy Inspektorat Nadzoru Budowlanego

PRZYKŁADY

USZCZELNIENIE SYSTEMU PODATKOWEGO

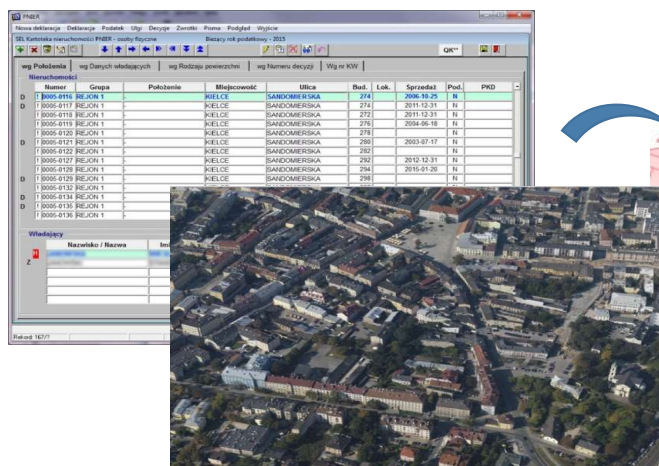

Numer	Grupa	Publiscia	Miejscowosc	Ulica	Bud.	Lok.	Sprzedaz	Pod.	PKD
0005-0110	REJON 1		MELCE	SANDOMEJSKA	274		2006-10-25	N	
0005-0111	REJON 1		MELCE	SANDOMEJSKA	274		2011-12-31	N	
0005-0112	REJON 1		MELCE	SANDOMEJSKA	272		2011-12-31	N	
0005-0113	REJON 1		MELCE	SANDOMEJSKA	276		2004-06-18	N	
0005-0120	REJON 1		MELCE	SANDOMEJSKA	275			N	
0005-0121	REJON 1		MELCE	SANDOMEJSKA	280		2003-07-17	N	
0005-0122	REJON 1		MELCE	SANDOMEJSKA	282			N	
0005-0127	REJON 1		MELCE	SANDOMEJSKA	292		2012-12-31	N	
0005-0128	REJON 1		MELCE	SANDOMEJSKA	294		2010-07-28	N	
0005-0129	REJON 1		MELCE	SANDOMEJSKA	284			N	
0005-0131	REJON 1								
0005-0132	REJON 1								

- ✓ Bieżący monitoring niezapłaconych podatków
- ✓ Kontrola składanych deklaracji podatkowych

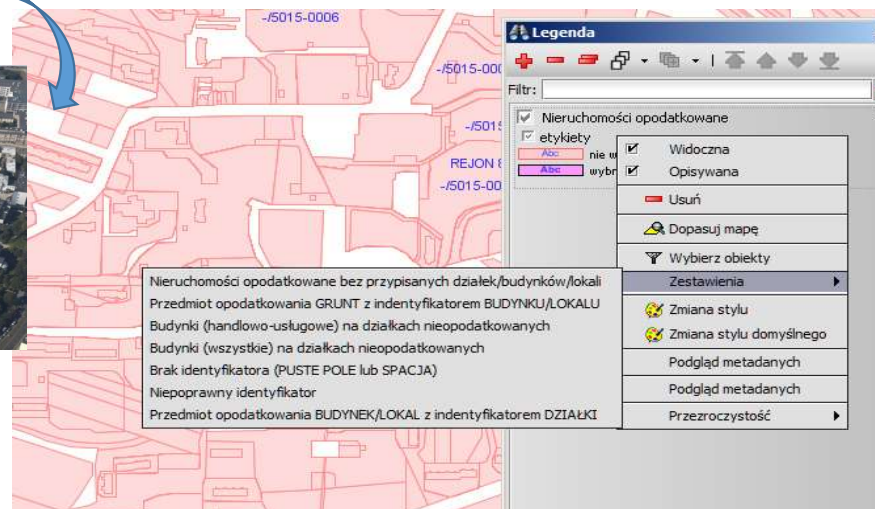

Wizualizacja mapowa danych tabelarycznych zaczerpniętych z innych systemów pozwala np. przedstawić nieruchomości opodatkowane na terenie miasta. Dzięki temu łatwiej jest kontrolować, na których działkach zapłacony został podatek.

Warstwa dzierżaw w Systemie Informacji Przestrzennej

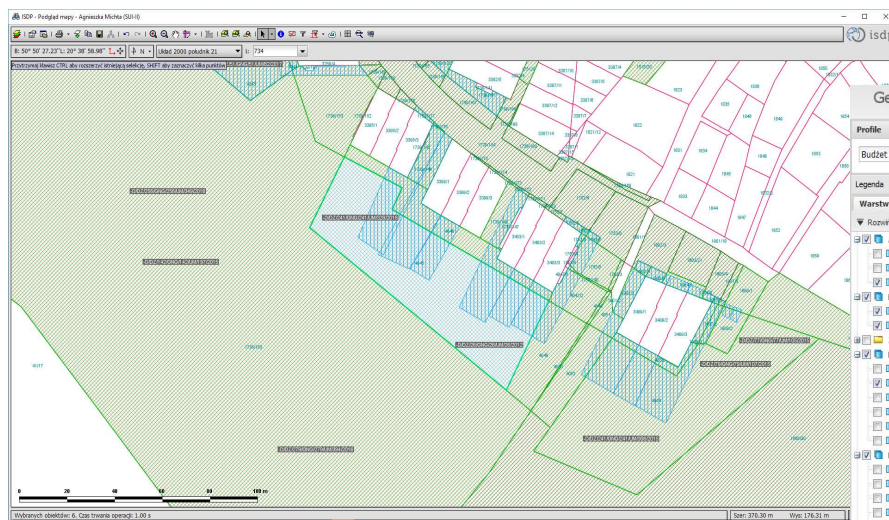

✓ Kontrola nielegalnego korzystania z nieruchomości gminnych

Geoportal - Budżet obywatelski

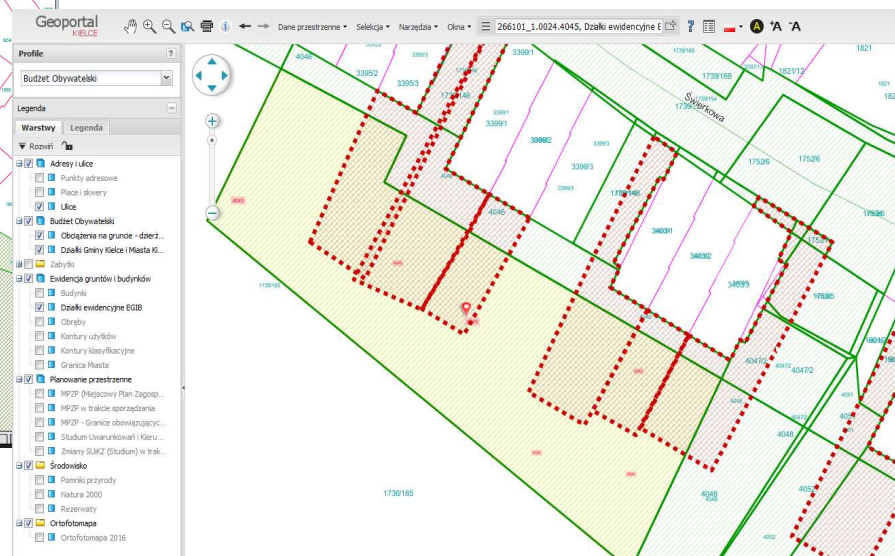

PRZESTRZENNY REJEST DZIERŻAW

Na Geoportalu Kielce, na potrzeby Budżetu Obywatelskiego oraz Inwestorów, wskazane są nieruchomości gminne, tereny będące w dzierżawie oraz inne obciążenia gruntów wynikające z prowadzonych postępowań w zakresie gospodarki nieruchomościami (np. zwroty nieruchomości)

PROWADZENIE REJESTRU ŚRODKÓW TRWAŁYCH NIERUCHOMOŚCI KOMUNALNYCH

Baza danych ewidencji gruntów i budynków

CDK_ID	CDK_NBR	CDK_NBRSTR	CDK_IDENT	CDK_POW_KW	CDK_NWN_ADRESY	CDK_ZABUD_OB	JR	ZM_NR	ZM_ZMOK	ZM_OGNS	JR_ID	UD_ID	TYP	UD_L
2	7222010104	22967	266101_10010420072	0,0170	Kielce, PA/N	Kielce, PA/N	3409177	04	2011	10	10	969177	P	
3	10445000_0013	1002111	266101_10013100111	0,0037	Kielce, PA/N	Kielce, PA/N	942452	02899	2012	04	10	969177	P	
4	10445000_0016	12916	266101_1001612916	0,0489	Kielce, So/N	Kielce, So/N	9545457	070	2010	10	10	969177	P	
5	10445000_0016	698157	266101_10016698157	0,0437	Kielce, So/N	Kielce, So/N	9667250	0422	2012	10	10	969177	P	
6	10445000_0024	1794119	266101_100241794119	0,0017	Kielce, So/N	Kielce, So/N	9352229	01534	2007	04	10	969177	P	
7	10445000_0023	1134	266101_100231134	0,9338	Kielce, So/N	Kielce, So/N	9639885	01491	2012	10	10	969177	P	
8	10445000_0009	1151	266101_1000911151	0,0462	Kielce, So/N	Kielce, So/N	9393065	01475	2009	10	10	969177	P	
9	10445000_0017	390238	266101_10017390238	0,1015	Kielce, So/N	Kielce, So/N	9365851	01107	2012	10	10	969177	P	
10	10445000_0014	96114	266101_1001496114	0,0084	Kielce, So/N	Kielce, So/N	9385715	02292	2008	10	10	969177	P	
11	10445000_0014	11457296	266101_1001411457296	0,0077	Kielce, So/N	Kielce, So/N	9388955	02283	2008	10	10	969177	P	
12	10445000_0017	22812	266101_1001722812	0,0220	Kielce, So/N	Kielce, So/N	9777637	00896	2014	10	10	969177	P	
13	10445000_0017	122011	266101_10017122011	0,0364	Kielce, So/N	Kielce, So/N	9322350	01130	2016	10	10	969177	P	
14	10445000_0024	67119	266101_1002467119	0,0034	Kielce, So/N	Kielce, So/N	9432224	02291	2008	10	10	969177	P	
15	10445000_0017	51071	266101_1001751071	0,0120	Kielce, So/N	Kielce, So/N	9604812	01474	2016	10	10	969177	P	
16	10445000_0013	62017	266101_1001362017	0,1785	Kielce, So/N	Kielce, So/N	9639885	01491	2012	10	10	969177	P	

Środki Trwałe

R	KST	Numer	Nazwa	Przyjęcie	Likwidacja	Wartość
G	036	036/32761/0009*382/5*dr/4.2/G	DZ. NR 382/5	2017-05-05		1 463,16
G	033	033/32760/0024*642/13*Ep/4.1/G	DZ. NR 642/13	2017-05-05		805,56
G	033	033/32759/0024*642/14*Ep/4.1/G	DZ. NR 642/14	2017-05-05		15 445,38
G	030	030/32758/0006*947/364*B/4.1/G	DZ. NR 947/364	2017-05-05		189,06
G	036	036/32757/0006*947/365*dr/4.1/G	DZ. NR 947/365	2017-05-05		2 704,38
G	036	036/32756/0026*967/7*Tp/4.1/G	DZ. NR 967	2017-05-05		11 623,08
G	036	036/32755/0026*964/4*Tp/4.1/G	DZ. NR 964	2017-05-05		2 096,10
G	036	036/32754/0026*967/7*Tp/4.1/G	DZ. NR 967	2017-05-05		12 206,70
G	036	036/32753/0026*964/4*Tp/4.1/G	DZ. NR 964	2017-05-05		2 161,86
				2017-05-05		9 485,88
				2017-05-05		150,00
						383 888 391,88

Raport (w formacie Excel)

Powiązanie bazy ewidencji gruntów i budynków pozwoliło na wygenerowanie raportów przedstawiających stan mienia komunalnego, kontrolować poprawność prowadzenia bazy środków trwałych nieruchomości komunalnych poprzez generowanie wszystkich nieruchomości zbytych i nabytych Gminy Kielce, Skarbu Państwa i Miasta na prawach powiatu.

Raport (w formacie Excel)

Imię	Data zgłoszenia	Waga do rejestru	POŁOŻENIE LOKALU	Struktura Lokalu	Piętro	TYP LOKALU	UWAGI	URU	ADM
Mała									
Andrzej									
Stawów									
Waple									
Elbliska									
Bogumi									
Dawid									
Jasna									
Rewa									
Jadwiga									
Zofia									
Tafelau									
Zofia									
Hierzyka									
Zbigniew									
Anna									
Kamilla									
Marek									
Krzyszna									
Andrzej									
Waldemar									
Jadwiga									
Ingridka									
Ignaci									
Sylwia									
Renata									
Wojciech									
Majgorzata									
Urszula									
Waldemar									
Maria-Anna									

Baza SOWA

Rejestr lokali komunalnych

✓ Bieżące monitorowanie ponad 4 000 lokali gminnych

Rejestr lokali gminnych: nowa pozycja

Attrybuty

Dane: Przekazanie lokalu | Import | Załączniki | Geometria

Adres: _____ Numer: _____ Nr lokalu: _____

Lika: _____

Dane o lokalu: _____

Typ lokalu: _____

Powierzchnia użytkowa: _____ Powierzchnia mieszkalna: _____

Piętro: _____ Adren: _____

Czy lokal jest pusty?: Data skierowania: _____

Struktura lokalu: _____

Rodzaj pom.: _____ Ilość: _____ Uwagi: _____

Najemca: _____

Dane szczegółowe: _____

Wypowiedzenie z dnia: _____

Skutek na dzień: _____

Uwagi do rejestru: _____

Informacja o zgłoszeniu: _____

Informacja o nieruchomościach z bazy Geo-Info: _____

Informacja o posiadanych gruntach przez NAJEMCÓW: _____

Uwagi 1: _____ Uwagi 2: _____

Sprzedaz lokalu: _____

Nr aktu notarialnego: _____ Data sprzedaży: _____

Odwołanie | Zapisz | Zamknij | Porzuć

REJESTR LOKALI KOMUNALNYCH

Poprzez włączenie do systemu Referatu Mieszkalnictwa i połączeniu rejestru lokali komunalnych z bazą mieszkańców oraz EGIB uzyskujemy informacje o zgonie Najemców lokali lub posiadanych przez nich nieruchomościach. Stanowi to podstawę wszczęcia postępowania w sprawie oddania lokalu komunalnego.

ZAUTOMATYZOWANIE SPRAWOZDANIA DLA KRAJOWEGO ZASOBU NIERUCHOMOŚCI

Tylko dzięki połączonym danym z różnych systemów w UM, ale w głównej mierze dzięki MSIPowi został zautomatyzowany proces tworzenia sprawozdania, które musi być przekazane do KZN

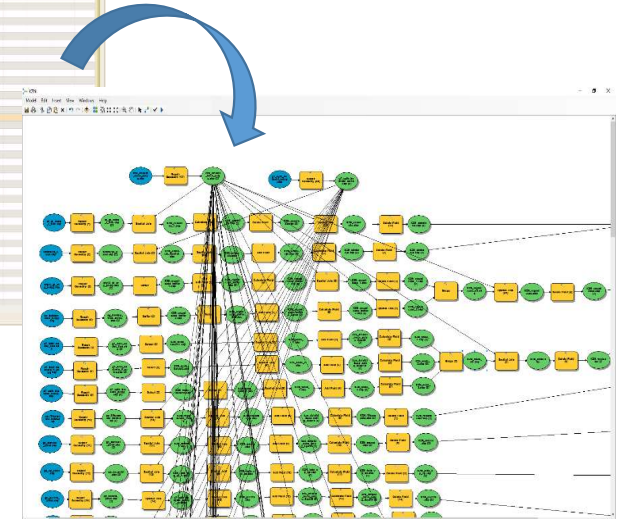
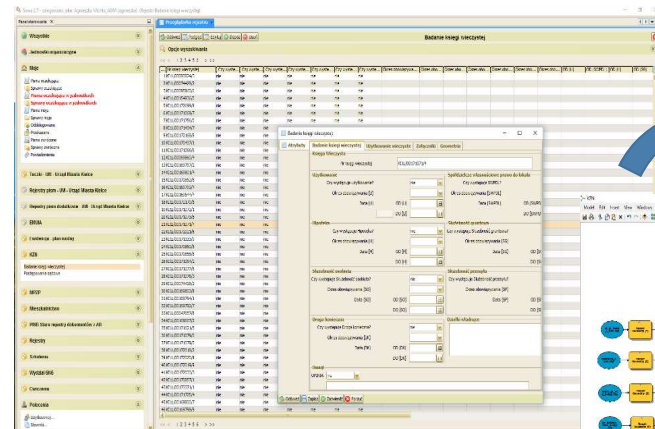

PRZYGOTOWANIE MAPY Z OSTRZEŻENIAMI O NIEPRAWIDŁOWEJ SEGREGACJI

Segregacja odpadów

Strona główna / pl / Na czasie

[Kontakt z redakcją](#)

System żółtej kartki

Zgodnie z zapowiedziami, w Kielcach startuje system „żółtej kartki”. Jest to kolejny wspólny krok mieszkańców, zarządców, spółdzielni mieszkaniowych, firmy wywozowej i Urzędu Miasta w zakresie poprawy jakości selektywnej zbiórki odpadów komunalnych w Kielcach.

Jak wiemy, selektywna zbiórka odpadów jest obowiązkowa – tak stanowią przepisy. Na każdym z nas spoczywa odpowiedzialność właściwej segregacji swoich odpadów i wyrzucania ich do właściwego pojemnika, oznaczonego odpowiednimi kolorami.

Niniejszy system ma pomóc w nadzorze nad jakością selektywnej zbiórki. Jeśli pojemniki przeznaczone na surowce – papier, szkło, metale i tworzywa sztuczne, albo pojemniki na odpady bio – zostaną wypełnione innymi odpadami operator systemu naklei żółtą kartkę na takim pojemniku. Dodatkowo, pojemnik ten nie będzie odebrany z właściwą frakcją, tylko wraz z odpadami z tej frakcji, jaka znalazła się niewłaściwie w pojemniku.

System Informatyczny wygeneruje odpowiednią informację i automatycznie wyświetli na dostępnej dla wszystkich mapie dokładną lokalizację oraz opis miejsca gromadzenia odpadów oznaczonego żółtą kartką. Dołączone zostaną także zdjęcia wskazujące na nieprawidłowości.

Długofalową konsekwencją tych działań będzie wyselekcjonowanie adresów nieruchomości, gdzie regularnie dochodzi do mieszania frakcji i braku selektywnej zbiórki odpadów komunalnych. Dla tych nieruchomości może zostać nałożona podwyższona opłata - wynikająca z przepisów, czyli dwukrotnie wyższa niż przy właściwej selektywnej zbiórce. Ale chcemy też docenić te miejsca, gdzie segregacja na przełomie najbliższych miesięcy ulegnie poprawie. Tym społecznościom pomożemy w zazielenieniu osiedlowego skweru lub poprawieniu otoczenia altany śmietnikowej.

Gdzie i kiedy została naklejona żółta kartka za niewłaściwą segregację - można sprawdzić na zamieszczonej poniżej mapie.

Zachęcamy wszystkich do jeszcze lepszej selektywnej zbiórki odpadów. Jest to nasz wspólny obowiązek wynikający z przepisów, ale przede wszystkim jest to nasza wspólna odpowiedzialność za środowisko, w którym żyjemy oraz za przyszłość kolejnych pokoleń.

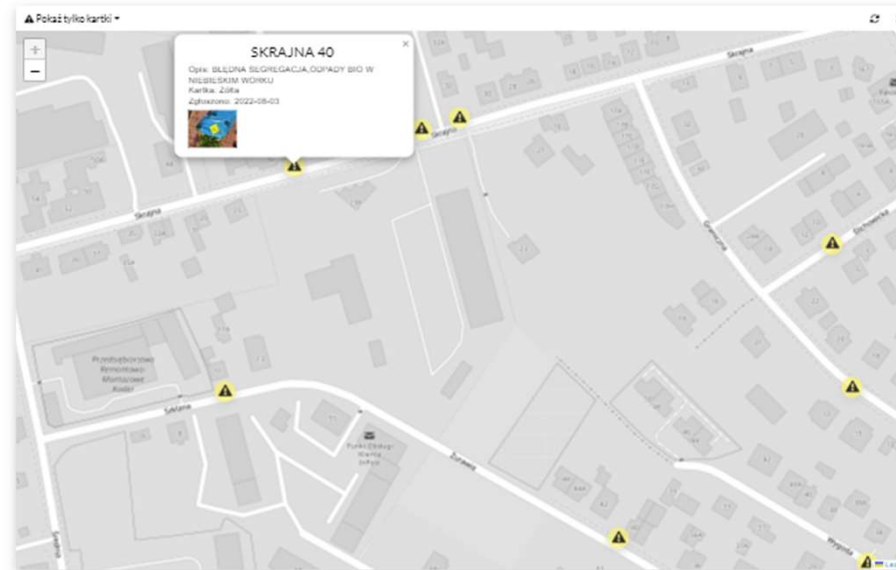

BEZPIECZEŃSTWO I ZARZĄDZANIE KRYZYSOWE

Na potrzeby dystrybucji tabletek jodku potasu została przygotowana najpierw analiza ilości mieszkańców przypisanych do jednego punktu wydawania tabletek, a następnie wyszukiwarka tych punktów dostępna na stronie UM



TABLETKI JODKU POTASU

Sprawdź, gdzie w Kielcach możesz odebrać tabletki



podaj numer PESEL

LUB

podaj swój adres zameldowania



TABLETKI JODKU POTASU

Sprawdź, gdzie w Kielcach możesz odebrać tabletki



Znaleziono 1 punkt(y) wydawania tabletek jodku potasu w Twoim rejonie

Rodzaj punktu: **główny**

SZKOŁA PODSTAWOWA NR 2 IM. MARII KONOPNICKIEJ W KIELCACH

ul. Generała Tadeusza Kościuszki 5

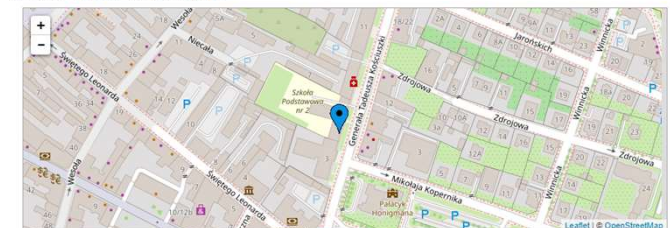

Powrót

Węgiel 1107/2022

Atrybuty | **Szczegóły** | **Załączniki**

Wnioskowane dane o zakup

Ilość paliwa stałego w tonach: 1,5 | Frakcja paliwa stałego: gruby

Zapłacono: | Data zapłaty za węgiel:

Dane dotyczące nieruchomości

Adres gospodarstwa: Ulica: ul. Batalionów Chłopskich | Numer: 70 | Numer mieszkania:

Główne źródło ciepła w budynku: Kocioł na paliwo stałe

Informacje z MOPR niezbędne do zakupu węgla

Decyzja o przyznaniu dodatku przez MOPR: | Data przyznania dodatku węglowego: | Data decyzji odm:

Rozstrzygnięcie

Zgoda na zakup węgla: | Uwagi:

Informacja ze składów węgla

Data obioru węgla: | Nazwa składu: | NIP składu:

Panel sterowania | **Przeglądarka rejestrów**

EMIA | Ewidencja - plan wody | Ewidencja szkół | **GKŚ Rejestry** | Gospodarka odpadami | KZN | Komunikacja | MPZP | MSIP - Technika projektu | Mieszkalnictwo | **PINB Rejestry** | PINB Stare rejestry dokumentów z AB | Podatki

Przeglądarka rejestrów - Węgiel

Opcje wyszukiwania

Num. poz.	Adres gospodarstwa	Główne źródło ciepła	Uzagi	Num. mies.	Frakcja pal.	Ilość palni...	Zapłacono	Data przyz...
1	1114/2022 ul. Piłsudskiego, 9	Kocioł na paliwo stałe				etogrzeż... 1,5		
2	2113/2022 ul. Zalesie, 28	Kocioł na paliwo stałe				mał 1,5		
3	1112/2022 ul. Duńska, 18	Kocioł na paliwo stałe				gruby 1,5		
4	1112/2022 ul. Zalesie, 9	Kocioł na paliwo stałe				gruby 1,0		
5	1110/2022 ul. Zagłębia, 137	Kocioł na paliwo stałe	brak toruza			etogrzeż... brak		
6	1109/2022 ul. Batalionów Chłopskich, 296	Kocioł na paliwo stałe				etogrzeż... 1,5		
7	1108/2022 ul. Tęgi, 11	Kocioł na paliwo stałe				etogrzeż... 1,5		
8	1107/2022 ul. Batalionów Chłopskich, 70	Kocioł na paliwo stałe				gruby 1,5		
9	1104/2022 ul. Czarny Dół, 26A	Kocioł na paliwo stałe				etogrzeż... 1,5		
10	1103/2022 ul. Piłsudskiego, 222	Kocioł na paliwo stałe				etogrzeż... 1,5		
11	1104/2022 ul. Królowska, 241	Pec kaflowy	zamocn...			gruby 1,5		
12	1103/2022 ul. Piłsudskiego, 26A	Kocioł na paliwo stałe				etogrzeż... 1,5		
13	1102/2022 ul. Kazimierza Wielkiego, 225	Kocioł na paliwo stałe				gruby 1,5		
14	1101/2022 ul. Kłobucka, 7	Pec kaflowy				gruby 1,5		
15	1100/2022 ul. Kazimierza Wielkiego, 9	Pec kaflowy				gruby 1,0		
16	1099/2022 ul. Chodźki, 175	Kocioł na paliwo stałe				gruby 1,5		
17	1098/2022 ul. Sienkiewicza, 308A	Kocioł na paliwo stałe				gruby 1,5		
18	1097/2022 ul. Długa, 4	Kocioł na paliwo stałe				gruby 1,5		
19	1096/2022 ul. Piłsudskiego, 358	Kocioł na paliwo stałe				gruby 1,5		
20	1095/2022 ul. Kruczkowskiego, 232	Kocioł na paliwo stałe				gruby 1,5		
21	1094/2022 ul. Dzikowskiego, 3	Kocioł na paliwo stałe				etogrzeż... 1,5		

Odśwież | Zapisz | Zatwierdź | Porzuć

Szukaj umowy na zakup węgla

Znak sprawy *

GKŚ-V.0630.

PESEL - 5 ostatnich znaków *

XXXXXXXXXX

SZUKAJ

WRÓĆ DO STRONY GŁÓWNEJ

POTRZEBA DYSTRYBUCJI WĘGLA PRZEZ GMINĘ

Dzięki możliwości zastosowania istniejących narzędzi oraz budowie nowych, powiązanych z istniejącymi rozwiązaniami, lepsza koordynacja działań i skuteczniejsza obsługa klienta

PLATFORMA KOMUNIKACJI SPOŁECZNEJ - IDEA KIELCE

Informacja

Dane miejskie

Edukacja obywatelska

Aktywność społeczna

www.idea.kielce.eu

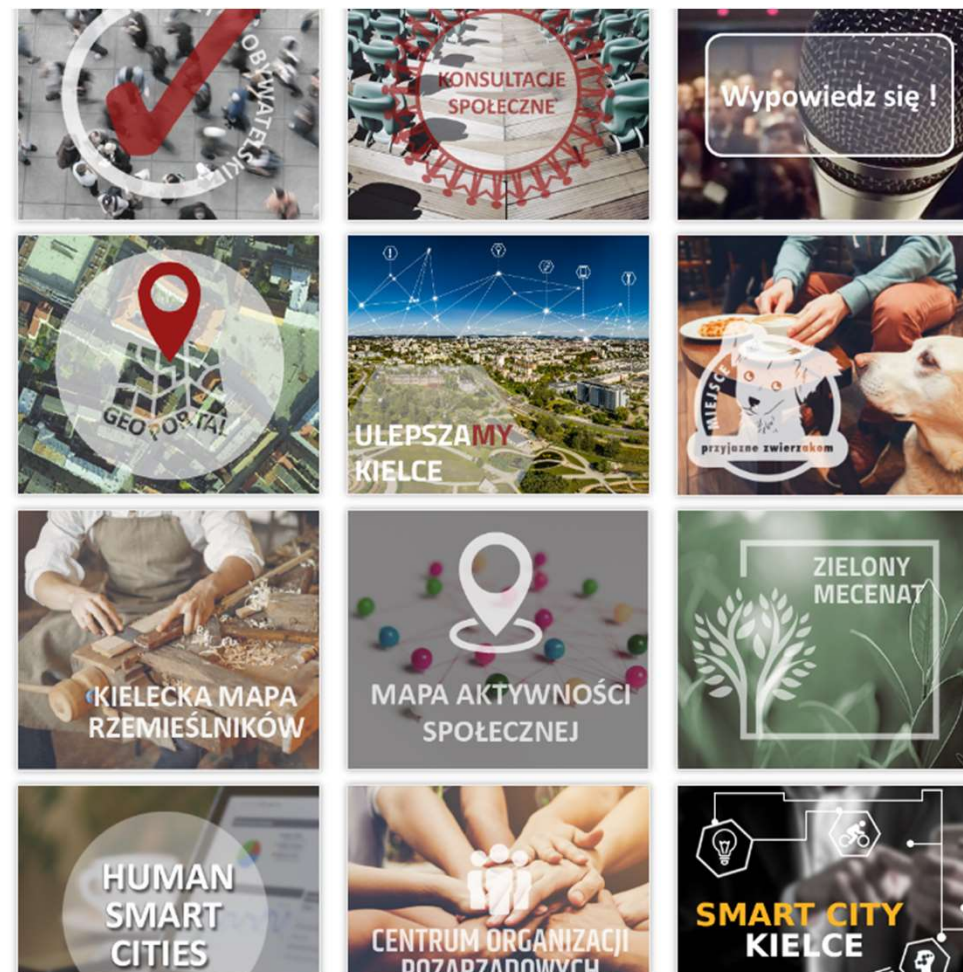



• senatorium

Cel publikacji wskaźników

Odbiorcy	Mieszkańcy	Zarządcy
Cel	<ul style="list-style-type: none"> • Budowanie świadomości obywatelskiej i poczucia współuczestniczenia • Zainteresowanie mieszkańców polityką miejską • Informowanie mieszkańców o zmianach i rozwoju miasta • Wpływanie na zachowania mieszkańców - zwracanie uwagi na problemy, na które mieszkańcy mają wpływ np. poziom zanieczyszczeń • Pokazywanie jak działania miasta przekładają się na jakość życia • Budżet partycypacyjny 	<ul style="list-style-type: none"> • Wsparcie zarządzania • Ocena funkcjonalności wskaźników wymagalnych działań pozytywnych • Sygnalizacja lokalnych problemów • Integracja działań miejskich • Monitorowanie i ewaluacja działań • Planowanie długoterminowe
		<ul style="list-style-type: none"> • Promowanie miasta

• senatorium

Etap 1
pracowanie uniwersalnej metodyki audytu miejskiego (analiza warunków życia)

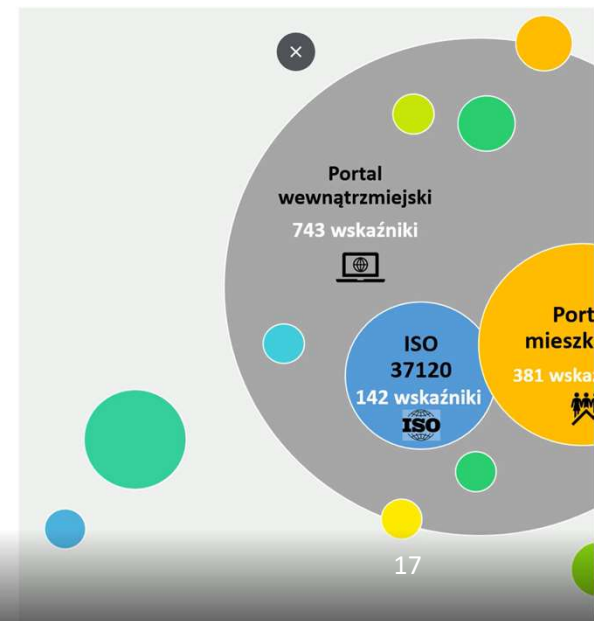

KOMPLEKSOWA DOKUMENTACJA ANALITYCZNA



Opracowanie uniwersalnej metodyki audytu miejskiego i analizy warunków życia w mieście.



Identyfikacja i inwentaryzacja zbiorów danych.



Opracowanie uniwersalnego dla polskich miast modelu danych.



Wypracowanie koncepcji funkcjonowania miejskiego zespołu analitycznego.





qlik ®

BUSINESS INTELLIGENCE

Przekształcanie danych w informacje, na podstawie których podejmujemy decyzje.

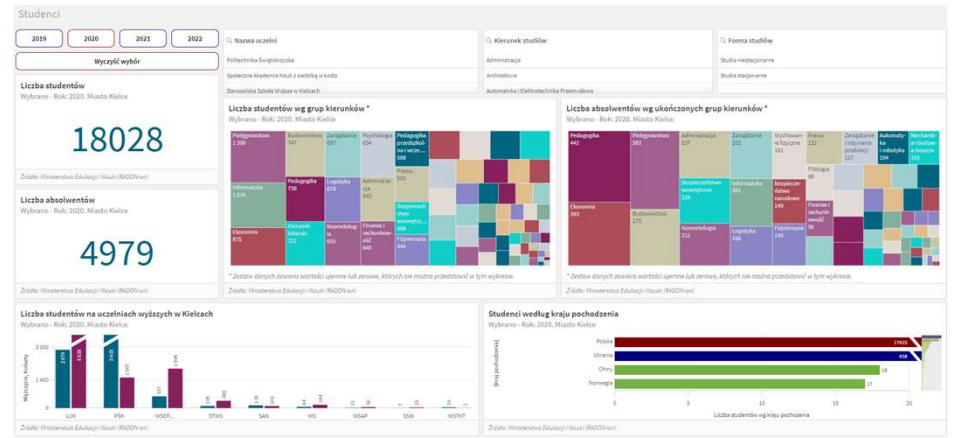
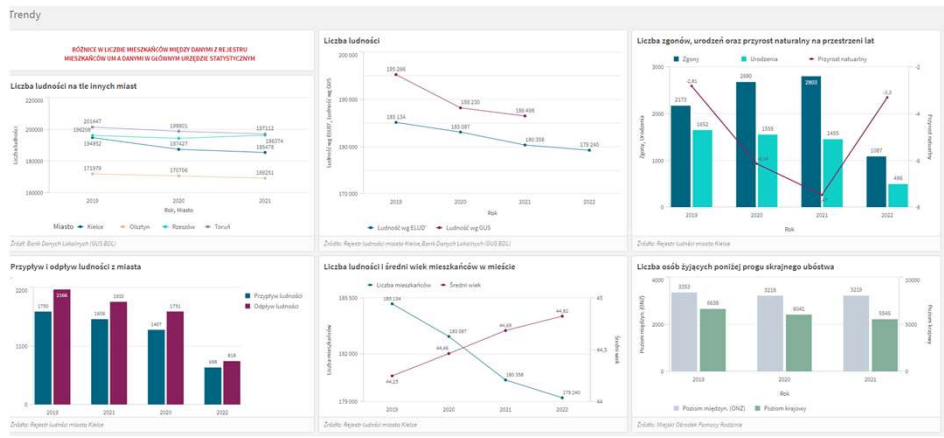

GRAFICZNE PRZEDSTAWIENIE WSKAŹNIKÓW I DANYCH DLA RÓŻNYCH OBSZARÓW MIASTA



ANALIZA MIGRACJI

Odptyk ludności z Kielce do innych jednostek samorządu terytorialnego

Wybrano - Rok: 2022, Województwo: świętokrzyskie



Odptyk ludności z Kielce do innych jednostek samorządu terytorialnego

Wybrano - Rok: 2022, Województwo: świętokrzyskie, Powiat: powiat kielecki

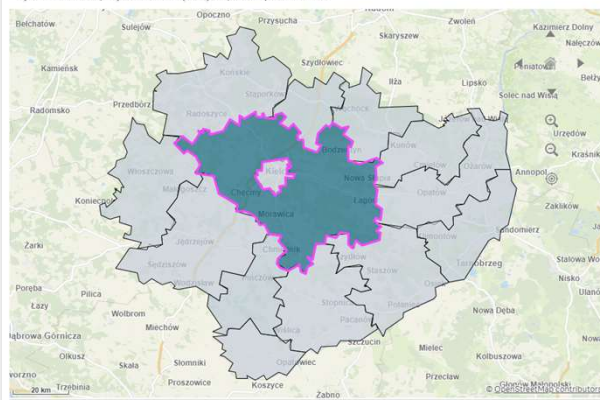

Odptyk ludności z Kielce

Migracje wewnątrz jednostek

innych jednostek samorządu terytorialnego

two: świętokrzyskie, Powiat: powiat kielecki

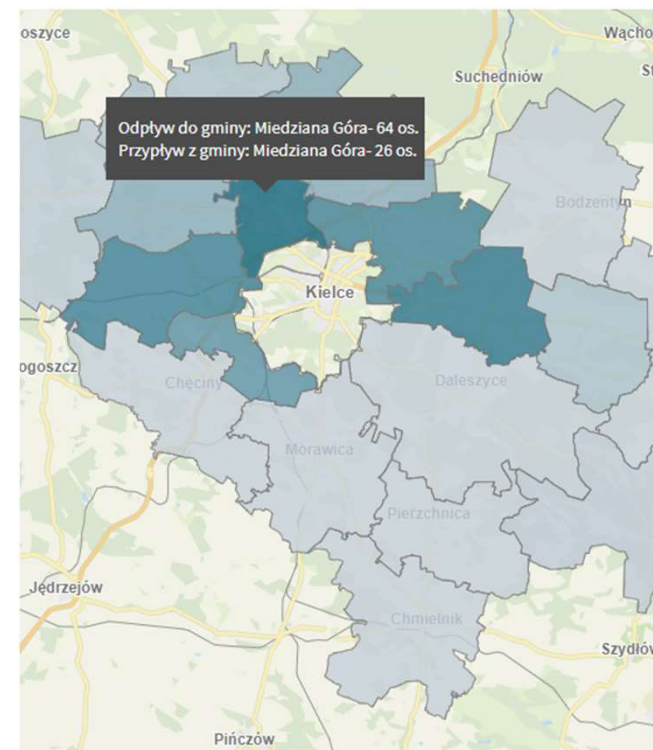

Szkoły średnie

2019 2020 2021 2022
Wyszukiwyj

- Szkoła ponadpodstawowa
- BRANŻOWA SZKOŁA I STOPNIA „UNIVEREX” W KIELCACH
 - BRANŻOWA SZKOŁA I STOPNIA NR 1 IM. STANISŁAWA STĄSZCZA W KIELCACH
 - BRANŻOWA SZKOŁA I STOPNIA NR 2 W KIELCACH
 - BRANŻOWA SZKOŁA I STOPNIA NR 3 IM. DANUTY BIEDZIŃSKIM „JAKI” W KIELCACH
 - BRANŻOWA SZKOŁA I STOPNIA NR 4 IM. RYSZARDA KACZOROWSKIEGO W KIELCACH
 - BRANŻOWA SZKOŁA I STOPNIA NR 6 W KIELCACH
 - BRANŻOWA SZKOŁA I STOPNIA NR 7 SPECJALNA W KIELCACH
 - BRANŻOWA SZKOŁA I STOPNIA NR 8 Z DODZIAŁAMI SPECJALNYMI W KIELCACH

Liczba uczniów w szkołach ponadpodstawowych



Liczba dzieci w poszczególnych szkołach...

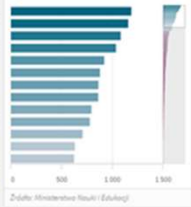

Średni wynik matur z przedmiotów rozszerzonych wg szkół

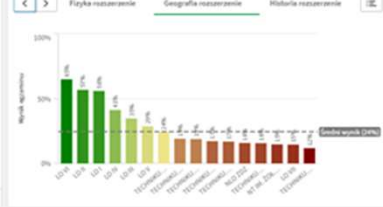

Średni wynik egzaminu maturalnego według szkół



Szkoły podstawowe

2019 2020 2021 2022
Wyszukiwyj

- Jednostka urbanistyczna
- 1 WILA
 - AKULI LESIONÓW

- Szkoła podstawowa
- AKADEMICZNA SZKOŁA PODSTAWOWA
 - EUROPEJSKA SZKOŁA PODSTAWOWA W KIELCACH
 - I SPOŁECZNA SZKOŁA PODSTAWOWA IM. MIKOŁAJA REJA W KIELCACH
 - KATOLICKA SZKOŁA PODSTAWOWA IM. NAJŚW. J. NAZARETU W KIELCACH
 - KATOLICKA SZKOŁA PODSTAWOWA IM. ŚW. STANISŁAWA KOSTKI W KIELCACH
 - KATOLICKA SZKOŁA PODSTAWOWA IM. ŚW. STANISŁAWA KOSTKI W KIELCACH...
 - REPUBLIKANCKA SZKOŁA PODSTAWOWA IM. WARSZAWIAN W KIELCACH
 - REPUBLIKANCKA SZKOŁA PODSTAWOWA SPECJALNA DLA SZKOL. Z ZABURZ...

Średni wynik egzaminu ósmoklasisty według szkół



Liczba dzieci w wieku 7-15 lat

Wybrano - Rok: 2022, Miasto Kielce.

15 933

Źródło: Raport szkolny miasto Kielce

Roźmieszczenie dzieci w wieku 7-15 lat

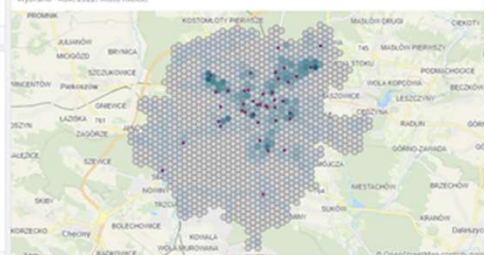

Średnie wyniki egzaminu ósmoklasisty



ANALIZY OBSZARU EDUKACJI



DZIĘKUJEMY ZA UWAGĘ

Agnieszka Michta

Anna Dwurnik

Biuro ds. Inteligentnego Zarządzania
Zrównoważonym Rozwojem – Smart City
Urzędu Miasta Kielce

agnieszka.michta@um.kielce.pl

anna.dwurnik@um.kielce.pl

